



## Artículo 1. ORGANIZACIÓN

El Club de triatló Trivu con CIF G98889421 , organiza y patrocina la 40º Edición de la 10K l'Eliana. El director de la prueba será Carlos Dawra Wehbe con DNI 52072253T y el responsable de seguridad Alejandro Galindo Perales con DNI 33562265K.

La prueba se celebrará el sábado 27 de julio de 2024 a las 20:00h y terminará a las 21:30 horas, la prueba tendrá un tiempo máximo de 1 hora y 30 minutos. Podrá participar cualquier persona con 18 años o más, que lo desee sin importar condición, sexo o nacionalidad de acuerdo con las limitaciones establecidas en este Reglamento. Los menores de edad con edades comprendidas entre los 16 y 17 años deberán presentar en la recogida del dorsal una autorización que podrán descargar de la parte final del reglamento.

Las pruebas infantiles se realizarán el sábado 27 de julio de 2024 a partir de las 19:00h.

La prueba está inscrita en el CIRCUITO DIPUTACIÓ VALENCIA.

## Artículo 2. RECORRIDO

El circuito está certificado con una distancia de 10 Kilómetros, siendo la totalidad de asfalto. La salida y la meta están situadas en la Pista de Atletismo del Polideportivo en la Avd. Manuel Sanchís Guarner S/N

Habrà avituallamiento en el k3, k7 y meta. Al finalizar la prueba quedarán limpios en las mismas condiciones que antes de la prueba.

Rutómetro en el siguiente enlace:  
<https://es.wikiloc.com/rutas-carrera/10k-eliانا-170753427>

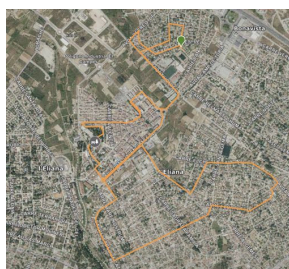



Callejero: Salida pista de atletismo, Santa Isabel, Toledo, Avd. del Paradis, Edeta, Campés, Avd. Recreo, Avd. Poliesportiu, Cortes Valencianes ida, Cortes Valencianes vuelta, Alcalde Enrique Daries, Avd. Delicias, Godella, Elx, Avd. Sant Antoni de Benagéber, Mandor, Avd. Pirineus, Corona, Flor, Castilla, Sant Ferran, Isabel la Católica, Romeral, General Pastor, Avd. del Parc, Parque Pinada, Molino, Plaça del País Valencià, Abadia, Rotonda CV375, Avd. Pobla de Vallbona, Secundino Blat, Avd. Constitució, CV375, Avd. Poliesportiu, Edeta, Campés, Santa Isabel, Entrada Pista Atletismo.

### Artículo 3. INSCRIPCIÓN

La inscripción tendrá un coste de 12€ para la categoría absoluta y gratis para las categorías infantiles. El cierre de todas las inscripciones será el miércoles 24 de julio de 2024 a las 23:59h. Las inscripciones realizadas los días 22, 23 y 24 de julio no incluirán en la bolsa del corredor camiseta.

Está prohibido participar en la prueba a todo aquel que no esté inscrito. Si lo hiciera asumirá toda la responsabilidad que pudiera derivarse de su participación.

La plataforma de inscripciones será [www.toprun.com](http://www.toprun.com)

La inscripción incluye camiseta, avituallamiento, dorsal chip, trofeos, clasificación, guardarropía, vestuarios, duchas, animación musical en k5 y meta, entre otros...

El número máximo de inscritos será de 900 en la prueba absoluta y de 99 en las categorías infantiles teniendo el organizador el derecho de modificar dichas cantidades.

### Artículo 4. ENTREGA DE DORSALES

Los dorsales se entregarán en el Polideportivo Municipal de l' Eliana el día 26 de julio en horario de 18:00 a 20:00 y el 27 de julio desde las 18:00h hasta las 19:30h.

Para la recogida de dorsales y bolsa del corredor se solicitará el DNI. Para la



recogida de dorsales de otro participante será necesario presentar el anexo junto al DNI del participante inscrito.

Los dorsales infantiles se recogerán el 27 de julio desde las 18:00h hasta 20' antes de empezar cada prueba.

## Artículo 5. CATEGORÍAS

Prueba absoluta:

MASCULINA	AÑO / EDAD	FEMENINA	AÑO / EDAD
Sub18	2007/2008	Sub18	2007/2008
Junior	2005/2006	Junior	2005/2006
Promesa	2002/2004	Promesa	2002/2004
Sénior	1985 /2001	Sénior	1985 /2001
Veterano "A"	1975/1984	Veterana "A"	1975/1984
Veterano "B"	1965/1974	Veterana "B"	1965/1974
Veterano "C"	1964 y anteriores	Veterana "C"	1964 y anteriores

Pruebas infantiles:

MASCULINA FEMENINA	AÑO	DISTANCIA APROX	HORA SALIDA
SUB8	2017-2018- 2019-2020- 2021	200m	19:00h
SUB10	2015-2016	400m	19:05h
SUB12	2013-2014	600m	19:10h
SUB14	2011-2012	800m	19:15h
SUB16	2009-2010	1000m	19:20h



MASCULINA FEMENINA	AÑO	DISTANCIA APROX	HORA SALIDA
SUB8	2017-2018- 2019-2020- 2021	200m	19:00h
SUB18	2007-2008	1200m	19:30h

## Artículo 6. TROFEOS

Prueba absoluta:

- Trofeo para los tres primeros/as de la general.
- Trofeo para los tres primeros/as de cada categoría.
- Trofeo para los tres primeros/as locales de la prueba.

\*Trofeos no acumulables a excepción de la categoría local.

Pruebas infantiles:

- Medallas para todos los participantes de las pruebas infantiles.

## Artículo 7. RECLAMACIONES

Cualquier reclamación por incidencia de la carrera se realizará oralmente a la organización en el plazo máximo de los 30 minutos posteriores a comunicarse oficialmente los resultados.

## Artículo 8. RESPONSABILIDADES

La práctica de actividad física y deporte lleva implícita un riesgo de accidente deportivo ( lesión ) que el participante conoce y acepta.

La participación en las distintas categorías de la 10K a l'Eliana, implica que el participante deberá tener las condiciones de salud necesarias para dicha prueba, quedando excluida la responsabilidad del Ayuntamiento y club organizador por el incumplimiento de dicha norma.



La organización declina toda responsabilidad por los daños que los participantes en esta prueba puedan causarse a sí mismo u otras personas salvo los que deriven de los seguros contratados por la propia organización.

### Artículo 9. SERVICIO SANITARIO

Habrà una adecuada atención médica para los participantes de la prueba. Los servicios médicos y ambulancias se encontrarán junto a la zona de meta.

Todos los atletas inscritos en el evento se encuentran cubiertos por un seguro de R.C. y de accidente deportivo.

### Artículo 10. DESCALIFICACIONES

Será descalificado todo atleta que no lleve el dorsal visible o no cumpla las indicaciones de la organización.

### Artículo 11. PARTICIPACIÓN CON CARROS EN LA PRUEBA ABSOLUTA.

Se podrá participar en la prueba portando carro para niño/as homologados para carreras, debiendo firmar el documento de responsabilidad que se facilitará en la recogida del dorsal previo aviso a la organización. Si no se firma la declaración de responsabilidad, podrá ser expulsado del recorrido por la organización de la carrera. Todos y cada uno de ellos saldrán desde la parte final del cajón de salida. En el proceso de inscripción deberá señalarse la intención de participar con carro.

### Artículo 12. VEHÍCULOS AUTORIZADOS

Los únicos vehículos autorizados a seguir la prueba serán los designados por la organización. Está prohibido el seguimiento de la prueba o la presencia en la misma de patines, patinetes, bicicletas o cualquier otro elemento análogo.



Habrà un vehicle al inici i final de prova en les condicions del annex II R.D.1428/2003 Reglament de Circulació.

### Artículo 13. ACEPTACIÓN DEL REGLAMENTO

Todos los participantes, por el mero hecho de tomar la salida, aceptan el presente reglamento. En caso de duda prevalecerá el criterio de la organización.

### Artículo 14. SUSPENSIÓN

En caso de suspensión de la carrera por motivos climatológicos o de cualquier otra naturaleza, se valorará entre Diputación de Valencia y el organizador la posibilidad de trasladar la prueba a otro día. En ningún caso se devolverá el importe de la inscripción.

### Artículo 15. PROTECCIÓN DE DATOS

De conformidad con la Ley Orgánica 3/2018 de 5 de diciembre de Protección de datos personales y garantía de los derechos digitales, de Protección de datos de carácter personal, los datos incorporados a la solicitud de participación serán incorporados a un fichero informático para formalizar la inscripción en la 10k a l'Eliana. El titular podrá ejercitar los derechos de acceso, rectificación y cancelación en los términos previstos en la citada Ley, mediante escrito dirigido a la organización al siguiente email: [trivueliana@gmail.com](mailto:trivueliana@gmail.com)

### Artículo 16. DERECHOS DE IMAGEN

Todo participante renuncia a utilizar el derecho de su imagen y autoriza a la organización y a sus patrocinadores a utilizar y publicar libremente toda fotografía o vídeo grabado en el contexto de la carrera. Si algún deportista menor de edad no



quiere autorizar el uso de imágenes deberá dirigirse a [trivueliana@gmail.com](mailto:trivueliana@gmail.com) con una semana de antelación al evento.

## Artículo 17. MODIFICACIONES DEL REGLAMENTO

La organización se reserva el derecho de modificar el reglamento en cualquier momento.

L'Eliana, a 19 de junio de 2024



## AUTORIZACIÓN PATERNA/MATERNA para la participación de menores en evento deportivo.

D./Dña: ..... con DNI  
..... como padre/madre/tutor del/la menor:  
..... con DNI: ..... (si tiene) con fecha de nacimiento: ...../...../.....

AUTORIZO bajo mi responsabilidad por medio del presente escrito a participar en la distancia 10k del evento 10k L'Eliana el 27-07-2024, aceptando la normativa y condiciones de la misma, reconociendo expresamente que se encuentra en condiciones físicas adecuadas para la práctica del ejercicio físico y eximiendo de toda responsabilidad a las personas organizadoras, colaboradoras y voluntarias en cuanto al desarrollo de sus funciones se refiere.

### Asimismo DECLARO

1. Que conozco y acepto íntegramente el Reglamento de la Prueba y las Reglas, Normas y Circulares de los Organismos/Entidades implicados.
2. Que me encuentro, o mis representados/as se encuentran, en condiciones físicas adecuadas y suficientemente entrenado/a, entrenados/as para participar voluntariamente en esta actividad.
3. Que no padezco, o mis representados/as, no padecen, enfermedad, defecto físico o lesión que pueda agravarse y perjudicar gravemente la salud al participar en esta actividad.
4. Que si padeciera, o mis representados/as padecieran, algún tipo de lesión, defecto físico o cualquier otra circunstancia que pudiera agravarse o perjudicar gravemente la salud, al participar en esta actividad, lo pondré en conocimiento de la Organización, aceptando las decisiones que al respecto se adopten por los/as responsables de la Prueba.
5. Autorizo a la Organización del Evento para usar cualquier fotografía, filmación, grabación o cualquier otra forma de archivo de mi participación o la de mis representados/as, en este evento, sin derecho a contraprestación económica.

He leído y acepto el aviso legal y el pliego de descargo.

En ..... a ..... de ..... de 202...

Firma padre/madre y/o tutor/a legal

Se debe adjuntar fotocopia del DNI del padre/madre/tutor y DNI del menor (si tiene)





## AUTORIZACIÓN PARTICIPANTES CON CARRO en evento deportivo.

D./Dña: ..... con DNI .....

Acepto bajo mi responsabilidad por medio del presente escrito la participación con un carro portando un menor de edad en el evento 10k L'Eliana el 27-07-2024, aceptando la normativa y condiciones de la misma, reconociendo expresamente que se encuentra en condiciones físicas adecuadas para la práctica del ejercicio físico y eximiendo de toda responsabilidad a las personas organizadoras, colaboradoras y voluntarias en cuanto al desarrollo de sus funciones se refiere.

Asimismo DECLARO

1. Que conozco y acepto íntegramente el Reglamento de la Prueba y las Reglas, Normas y Circulares de los Organismos/Entidades implicados.
2. Que me encuentro, o mis representados/as se encuentran, en condiciones físicas adecuadas y suficientemente entrenado/a, entrenados/as para participar voluntariamente en esta actividad.
3. Que no padezco, o mis representados/as, no padecen, enfermedad, defecto físico o lesión que pueda agravarse y perjudicar gravemente la salud al participar en esta actividad.
4. Que si padeciera, o mis representados/as padecieran, algún tipo de lesión, defecto físico o cualquier otra circunstancia que pudiera agravarse o perjudicar gravemente la salud, al participar en esta actividad, lo pondré en conocimiento de la Organización, aceptando las decisiones que al respecto se adopten por los/as responsables de la Prueba.
5. Autorizo a la Organización del Evento para usar cualquier fotografía, filmación, grabación o cualquier otra forma de archivo de mi participación o la de mis representados/as, en este evento, sin derecho a contraprestación económica.

He leído y acepto el aviso legal y el pliego de descargo.

En ..... a ..... de ..... de 202...

Firma padre/madre y/o tutor/a legal

Se debe adjuntar fotocopia del DNI del padre/madre/tutor.